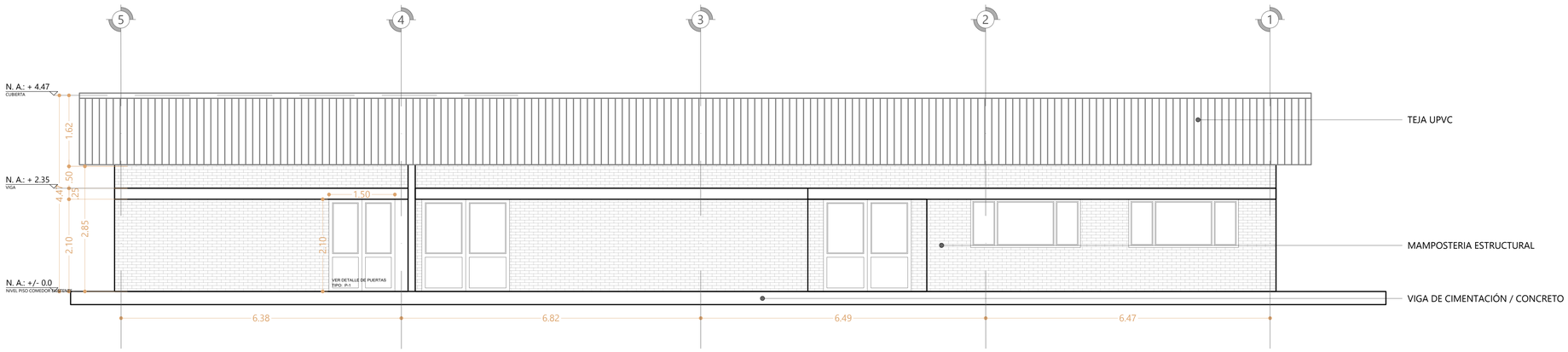

06 FACHADA OCCIDENTE - EXISTENTE

ESCALA 1/ 50

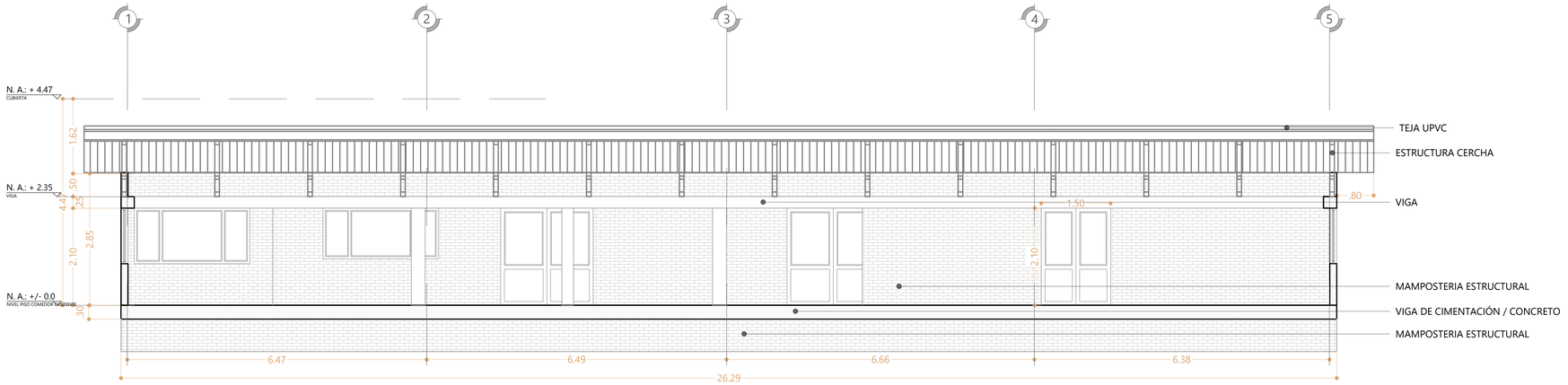

07 SECCIÓN A-A"

ESCALA 1/ 50

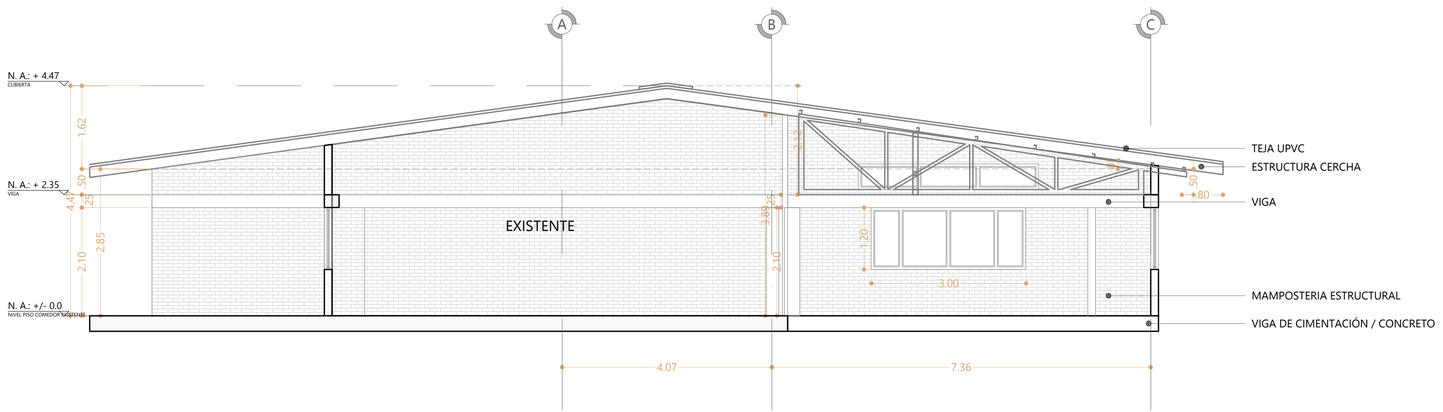

08 SECCIÓN B-B"

ESCALA 1/ 50

ARQUITECTURA DE: 7

PLANO N°: ARQ. 04 PLANCHA: 4

PROYECTO

CONSTRUCCIÓN DEL COMEDOR EN EL I.E.D. RURAL EI ALTICO, COGUA CUNDINAMARCA
TIPO DE INTERVENCIÓN: AMPLIACIÓN
USO DEL PROYECTO: EDUCATIVO

CONSULTORIA:

INSABANA
DESARROLLO TERRITORIAL SOSTENIBLE

NIT: 901.675.985-4

DISEÑO CONSULTORIA :

DIRECTORA DE PROYECTO:

INGENIERA PAOLA LIZETH MARTIN
M.P. 091037-0560936 CND

DISEÑO ARQUITECTONICO:

ARQ. INGRIT LIZETH FORERO CORTES
M.P. : A47990202-4-1075873144

Alcaldía de Cogua | Gerencia de Infraestructura

REVISÓ ALCALDÍA:

ESPECIALISTA EN DISEÑO ARQUITECTÓNICO

DATOS DEL PREDIO:

DESTINO ECONOMICO: EDUCATIVO

CODIGO CATASTRAL:
25200000000000060959000000000

MATRÍCULA INMOBILIARIA:
176-42475

REPRESENTANTE LEGAL:
ALCALDÍA MUNICIPAL DE COGUA

NIT: 899.999.466-8

CONTIENE:

06. FACHADA OCCIDENTE
07. SECCIÓN A-A"
08. SECCIÓN B-B"

OBSERVACIONES:

El diseño se realizó bajo el estándar normativo NSR 2010, vigente al momento del diseño, la NTC 6047, accesibilidad de medio físico, para dar cumplimiento con los requisitos para personas con movilidad reducida y la NTC 45 95 ambientes escolares.
Es responsabilidad del constructor, verificar niveles y medidas en obra antes de iniciar cualquier trabajo de construcción o diseño.
Cualquier modificación o cambio, hecho por al proyecto deberá ser notificado.
Las imágenes y o representaciones tridimensionales muestran una representación de la construcción y no reproducen la realidad en su totalidad.
La información contenida en esta presentación es propiedad intelectual de INSABANA DESARROLLO TERRITORIAL SOLSTENIBLE, prohibida su reproducción total o parcial y uso en obras de proyectos sin ninguna autorización escrita. El uso no autorizado de este diseño acarreara, todas las sanciones legales pertinentes, LEY 23/62.

ESCALA:	FECHA
1:50	20-12-2025

CODIGO DEL PROYECTO:

PLANO N°: ARQ. 04 PLANCHA: 4

ARQUITECTURA DE: 7